DEPARTAMENTO
DE GÉNERO udp

23 DE SEPTIEMBRE
DÍA DE LA VISIBILIDAD BISEXUAL

Comprendiendo y [bi]sibilizando

QUÉ ENTENDEMOS POR BISEXUALIDAD

En primer lugar, es importante comprender este término, ya que puede parecer un concepto simple, pero que representa una orientación fluida que desafía las ideas rígidas sobre la sexualidad.

Si bien no existe una definición absoluta de la bisexualidad, las siguientes palabras son un buen punto de partida:

> **Me llamo bisexual porque reconozco que tengo en mí misma el potencial de sentirme atraída, romántica y/o sexualmente, por personas de más de un género, no necesariamente al mismo tiempo, no necesariamente de la misma manera ni necesariamente en el mismo grado.**
>
> Robyn Ochs,
> activista bisexual

Sobre la idea de que la bisexualidad podría perpetuar el binarismo de género, el Manifiesto Bisexual (1990) hace la siguiente aclaración:

> **“NO ASUMA QUE LA BISEXUALIDAD ES BINARIA O DUAL EN SU NATURALEZA [...] DE HECHO, NO ASUMA QUE SÓLO HAY DOS GÉNEROS.**
>
> Manifiesto bisexual,
> *Anything That Moves* (1990)

Hay un proceso de invisibilización de la bisexualidad como una orientación en sí misma, que hace que sea considerada una fase o una confusión.

Sin embargo, la bisexualidad es la orientación sexual más reportada entre las personas LGBTIQA+

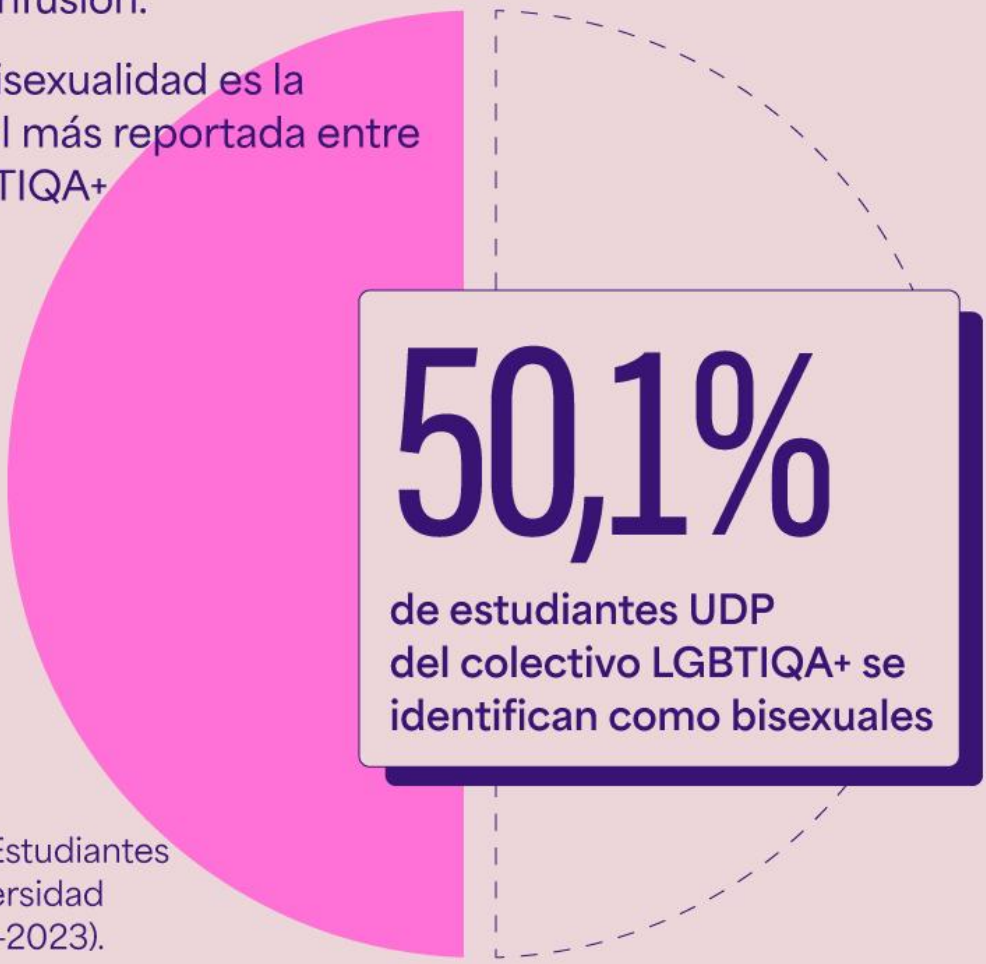

Fuente: Catastro de Estudiantes LGBTQIA+ de la Universidad Diego Portales (2022-2023). Sobre 1200 respuestas.

TESTIMONIO PROYECTO HA[BI]TANTES

Mi bisexualidad suele ser cuestionada y borrada por personas del mismo colectivo. En lo personal, he recibido comentarios de que en realidad soy lesbiana y no quiero decirlo, también otros donde asumen que solo siento curiosidad y ando en una fase de experimentación.

MUJER BISEXUAL CISGÉNERO / 29 AÑOS

POR ÉSTO, LA VISIBILIDAD Y LOS REFERENTES BI SON MUY IMPORTANTES

FRIDA KAHLO, ARTISTA RECONOCIDA POR SUS AUTORRETRATOS

BRENDA HOWARD, ACTIVISTA LGBTIQA+ APODADA "MADRE DEL ORGULLO"

SARA RAMÍREZ, ACTRIZ
Y ACTIVISTA LGBTIQA+
KIT CONNOR, ACTOR
CONOCIDO POR LA SERIE
"HEARTSTOPPER"
LAUREN JAUREGUI, CANTANTE
MIEMBRO DE FIFTH HARMONY
LALI ESPÓSITO, ACTRIZ,
CANTANTE Y COMPOSITORA

*

¿Y TÚ, QUÉ REFERENTES CONOCES?

Esta publicación se realiza en el marco del proyecto HA[BI]TANTES, proyecto de título de diseño UDP, que se enfoca en la visibilización y comprensión de la bisexualidad